Hranice řešeného území
Hranice správního území obce Čelechovice

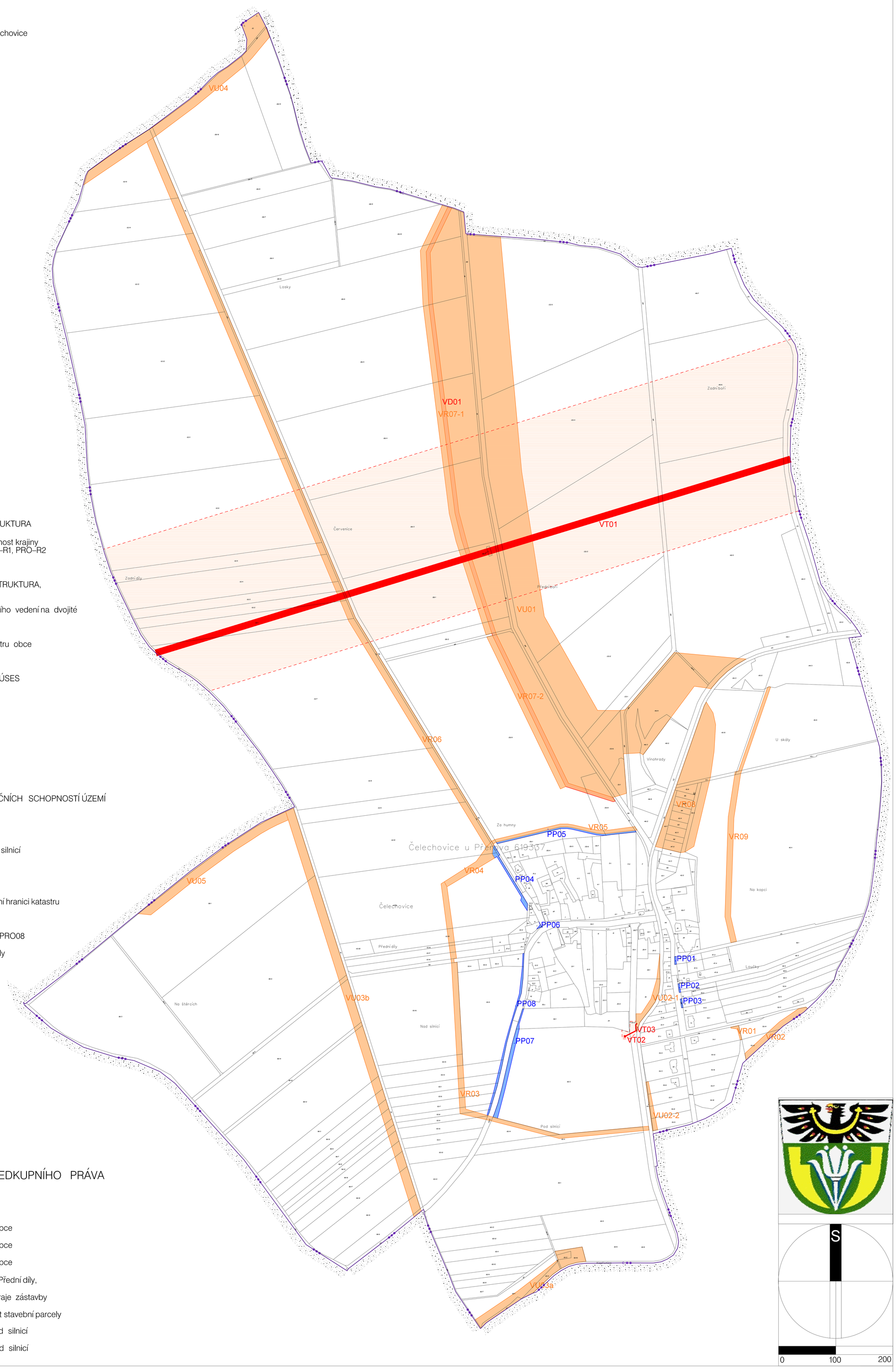

PLOCHY A KORIDORY S MOŽNOSTÍ VYVLASTNĚNÍ

VD — VEŘEJNĚ PROSPĚŠNÉ STAVBY – DOPRAVNÍ INFRASTRUKTURA

VD01 Přeložka účelové komunikace s významem pro prostupnost krajiny mimo plochu pro umístění suchých nádrží – PRO10, PRO–R1, PRO–R2 v regionálním biokoridoru

VT — VEŘEJNĚ PROSPĚŠNÉ STAVBY – TECHNICKÁ INFRASTRUKTURA, KORIDOR STAVBY TECHNICKÉ INFRASTRUKTURY

VT01 Vedení 400 kV Krasíkov – Prosenice – přestavba stávajícího vedení na dvojité

VT02 Trafostanice v lokalitě Pod silnicí
VT03 Přívod VN do trafostanice ad VT02 ze stávajícího vedení č. 40 – odbočky k trafostanici v centru obce

VU — VEŘEJNĚ PROSPĚŠNÁ OPATŘENÍ – ZALOŽENÍ PRVKŮ ÚSES

VU01 Regionální biokoridor RK1538

VU02-1, VU02-2 Lokální biokoridor LK6/24 (část)

VU03a, VU03b Lokální biokoridor LK7a/24, LK7b/24

VU04 Lokální biokoridor LK9/24

VU05 Lokální biokoridor LK10/24

VR — VEŘEJNĚ PROSPĚŠNÁ OPATŘENÍ – ZVYŠOVÁNÍ RETENČNÍCH SCHOPNOSTÍ ÚZEMÍ

VR01 Ochranné opatření PRO01 v lokalitě Prostřední kopce

VR02 Ochranné opatření PRO02 v lokalitě Prostřední kopce

VR03 Ochranné opatření PRO03 v lokalitách Nad silnicí a Pod silnicí

VR04 Ochranné opatření PRO04 v lokalitě Přední díly

VR05 Ochranné opatření PRO06 v lokalitě Za humny

VR06 Protierozní opatření PRO05 podél účelové komunikace ze západní části obce k severní hranici katastru

VR07-1, VR07-2 Protierozní opatření PRO07–1, PRO07–2 podél navržené účelové komunikace ad VD01

VR08 Malá vodní případně suchá nádrž v lokalitě Vinohrady – PRO08

VR09 Protierozní opatření PRO09 v lokalitách Na kopci – U skály

PLOCHY A KORIDORY S MOŽNOSTÍ UPLATNĚNÍ PŘEDKUPNÍHO PRÁVA

PP — VEŘEJNÁ PROSTRANSTVÍ

PP01 Rozšíření veřejného prostranství – ulice směr Prostřední kopce

PP02 Rozšíření veřejného prostranství – ulice směr Prostřední kopce

PP03 Rozšíření veřejného prostranství – ulice směr Prostřední kopce

PP04 Rozšíření veřejného prostranství v zastavitelné ploše Z07 Přední díly, s možností zajištění obratiště

PP05 Veřejné prostranství pro pěší propojení podél severního okraje zástavby

PP06 Rozšíření veřejného prostranství na nároží na návsi o část stavební parcely v případě asanace či přestavby nárožní budovy

PP07 Rozšíření veřejného prostranství podél silnice – lokalita Pod silnicí

PP08 Rozšíření veřejného prostranství podél silnice – lokalita Nad silnicí

S
0 100 200

ÚZEMNÍ PLÁN ČELECHOVICE

ÚPLNÉ ZNĚNÍ PO ZMĚNĚ Č. 1

I. ÚZEMNÍ PLÁN

I/3 – VÝKRES VEŘEJNĚ PROSPĚŠNÝCH STAVEB, OPATŘENÍ A ASANACÍ — 1: 5000

ČÍSLO VÝKRESU **I/3** — ČÍSLO VYTISKU

DATUM 07/2021

OBJEDNATEL OBEC ČELECHOVICE
ČELECHOVICE Č.P. 38
751 03 BRODEK U PŘEROVA

POŘIZOVATEL NA ŽÁDOST OBCE ČELECHOVICE
MAGISTRÁT MĚSTA PŘEROVA
BRATRSKÁ 34, 750 11 PŘEROV

SPRÁVNÍ ORGÁN PŘÍSLUŠNÝ K VYDÁNÍ ÚP
ZASTUPITELSTVO OBCE ČELECHOVICE

ZHOTOVITEL ÚP ČELECHOVICE
ALFAPROJEKT OLOMOUC, a.s.
tel. 585206060, 585206082
e–mail: alfaprojekt@alfaprojekt.com

KOLEKTIV:
Ing. Hana Tomaštíková, ing. Petr Staněk;
ing. Jindřich Mrva, ing. Jiří Kožušníček,
ing. Rostislav Hynek, Petr Hadrava;
ing. Václav Brtna, Libor Charvát

ZHOTOVITEL - ÚPLNÉ ZNĚNÍ PO ZMĚNĚ Č.1
VEDOUCÍ PROJEKTANT /URBANISTICKÁ KONCEPCE
ING. ARCH. ŠÁRKA MORÁŇOVÁ, ČKA 01275 (UP)

Ing. arch. Šárka Moráňová
Litovelská 1349/2b,
779 00 OLOMOUC
e–mail: moranova.sar@gmail.com

Mapový podklad © Český úřad zeměměřičský a katastrální